she.male

silwa

Transvestiten

Nr.5

SILWA SPECIAL

Verlag: Silwa Film Postfach 103353 4300 Essen Chefredakteur: H.F. Peter Layout: A. Popit Photo R. Ganter, New York Regie: Mo-Li Druck: Broermann GmbH, Postfach 1128, 5210 Troisdorf · Distribution: INTEX BV Nieuwe Uilenburgerstraat 3 ·1011 LM Amsterdam · Distribution: TOPSY FORLAGET Trekronergade 147 2500 Valby Copenhagen · Vertrieb: ZBF Vertriebsgesellschaft mbH Schloßbergstraße 23 D-6200 Wiesbaden-Schierstein · Copyright: November 1987 · Erscheinungsweise: Alle 2 Monate

Achten Sie auf das Silwa-Gütesiegel

- Silwa – Deutschlands größter Verlag erotischer Magazine!
- Silwa – Magazine sind Spitzenklasse!
- Silwa – Magazine tragen das SILWA-GÜTESIEGEL!
- Silwa – macht HAPPY WEEKEND, das größte Kontaktmagazin!
- Silwa – macht TEENAGER, SCHULMÄDCHEN und SEX O'M!
- Silwa – hat die stärksten Modelle und schärfsten Fotos!

Dieses Zeichen bürgt für Qualität!

Inhalt

svenska english deutsch dansk

SUNDAY NIGHT SURPRISE

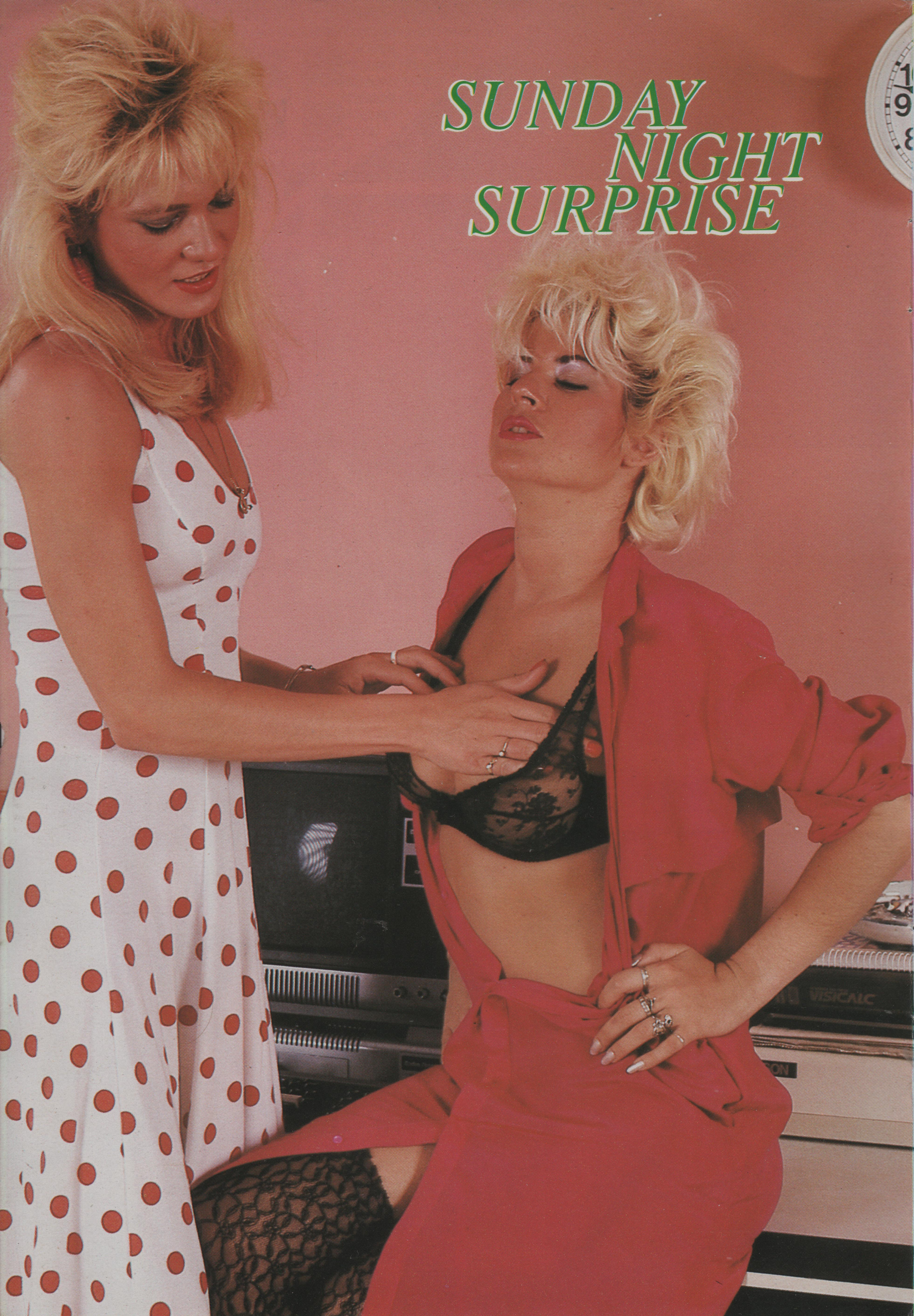

Who goes for
cunts and chats
them up,
May happen
to be
well filled
up!

„Endlich", hatte die scharfe Bi-Babs gedacht, „ein Girl, das genauso heiß auf Mädchen ist wie ich!" Als sie dann Vickys nassen Pimmel in der Hand hielt, flippte sie fast aus . . .

„Eindelijk", zo dacht geile Bi-Babs, „een meisje dat net zo gek op meisjes is als ik!" En toen ze Vicky's natte piemel in haar hand hield, viel ze bijna flauw . . .

Endelig en pige, der er lige så vild efter piger som mig, tænkte den liderlige, lesbiske Babs. Da hun holdt Vicky's våde pimmel i hånden, flippede hun helt ud . . .

"Here she is, at last," was randy lesbian Babs' first thought, "a girl who is horned on girls as much as I am!" But when she held Vicky's hot prick in her hand she nearly went bonkers . . .

«Enfin», pensa l'incendiaire bi-Babs, «une girl, aussi excitée que moi par les filles!» Puis quand elle tint en main la bite mouillée de Vicky, elle en perdit presque la tête . . .

VICKY

Radio Shack
TRS-80
VIDEO DISPLAY

De fleste fyre er helt vilde med mig. Men pigerne kaster nu også glødende blikke efter mig. Mon de har en fornemmelse af, at der under nederdelen vipper en pik op og ned?

Die meisten Boys fahren auf mich total ab. Aber auch die Mädels werfen mir oft glühende Blicke zu. Ob sie ahnen, daß unter meinem Rock ein Schwanz unruhig auf und ab wippt?

De meeste boys vallen totaal op mij. Maar ook meiden werpen me vaak gloeiende blikken toe. Zouden ze vermoeden dat er onder mijn rok een pik onrustig op en neer wipt?

Most of the boys really get off on me. Even the girls look at me with a certain fever in the eye. If they have any idea that there's a cock dangling to and fro under my skirt?

La plupart des mecs bandent à mort pour moi, mais les filles aussi me jettent souvent des regards allumeurs. Je me demande si elles devinent que sous ma jupe, une queue s'agite nerveusement.

Babs und Vicky sind sich sofort einig und freuen sich teuflisch auf einen heißen Fick. Für Babs ist es das erste Mal, daß sie einen Riemen bläst, der eigentlich eine Möse sein sollte . . .

Babs en Vicky zijn 't direct samen eens en verheugen zich eindeloos op een heet nummer. Voor Babs is 't de eerste keer dat ze een pik pijpt die eigenlijk een kut moest zijn . . .

Babs og Vicky bliver hurtigt enige og glæder sig djævelsk til et hårdt knald. For Babs er det første gang, hun sutter en pik, som egentlig skulle være en fisse . . .

It makes CLICK, and Babs and Vicky are hungering for a fuck that's going to be hot like hell. This will be the first time for Babs to suck a cock that ought to be a cunt . . .

Babs et Vicky s'entendent très vite et se réjouissent diaboliquement d'un pervers baisage. Pour Babs, c'est la première fois qu'elle taille une pipe à une queue qui normalement devrait être une chatte . . .

Radio Shack
TRS-80
VIDEO
DISPLAY

Orgasmus komplett ist für Vicky und Babs angesagt. Ihre Hände und Zungen gleiten ohne Unterlaß mit ungestümem Verlangen über die zarte Haut. Ihre Wollust kennt keine Worte mehr …

Een kompleet orgasme kan voor Vicky en Babs niet uitblijven. Hun handen en tongen glijden zonder ophouden met een hevig verlangen over de zachte huid. Hun wellust kent geen grenzen meer …

Vicky og Babs arbejder mod en fuldkommen orgasme. Deres hænder og tunger glider uden hæmninger med utøjlelige krav over den sarte hud. Deres begær kan slet ikke beskrives …

Now time has come for a roaring climax for Vicky and Babs. Their eager hands and tongues lecherously fondle each other's soft skin. They are horny beyond measure …

Orgasme maximum est à présent le but de Babs et Vicky. Leurs mains et leurs langues parcourent sans-cesse leurs peaux, d'un sauvage désir. Leur volupté n'est plus explicable par des mots …

Radio Shack
TRS-80
VIDEO DISPLAY

Epson MX-80

Radio Shack
TRS-80
VIDEO DISPLAY

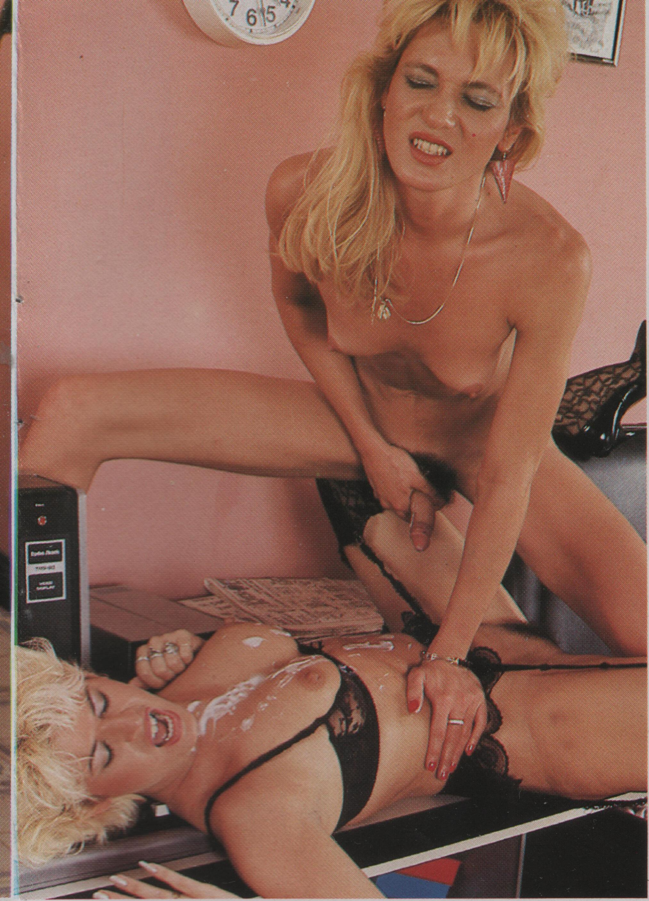

Als Vicky die Ficksahne aus ihrem prallen Pißrohr auf die gierende Babs spritzen läßt, ist die Kleine ganz aus dem Häuschen und läßt sich auf den Wogen ihrer Ekstase hin- und herwerfen, bis sie der Orgasmus fast ohnmächtig macht . . .

Als Vicky de neukroom uit haar stijve piesbuis over de huilende Babs laat sproeien, is het kleintje volkomen buiten zichzelf. Ze laat zich op de golven van haar extase meedrijven tot haar orgasme haar bijna het bewustzijn doet verliezen . . .

Da Vicky lader fløden sprøjte ud af hendes tisserør, er Babs helt fra snøvsen og lader sig kaste frem og tilbage på ekstasens bølger, til orgasmen er ved at få hende til at besvime . . . .

When Vicky's throbbing tube blasts off, greedy Babs is showered with spunk, and the little bird spasms with the waves of the orgasm, nearly fading away in an ecstatic fever . . .

Quand Vicky crache son foutre de son tube à pisser congestionné sur l'affamée Babs, qui se laisse balloter par les vagues de son extase jusqu'à ce que la force de l'orgasme lui fasse presque perdre conscience . . .

Das gibt's doch nicht!
Das gibt es doch –
rasiermesserscharfe
Pimmelgirls,
die zu jeder
hemmungslosen
Schandtat
bereit sind
SHE-MALE
muß man einfach
kennen und haben!

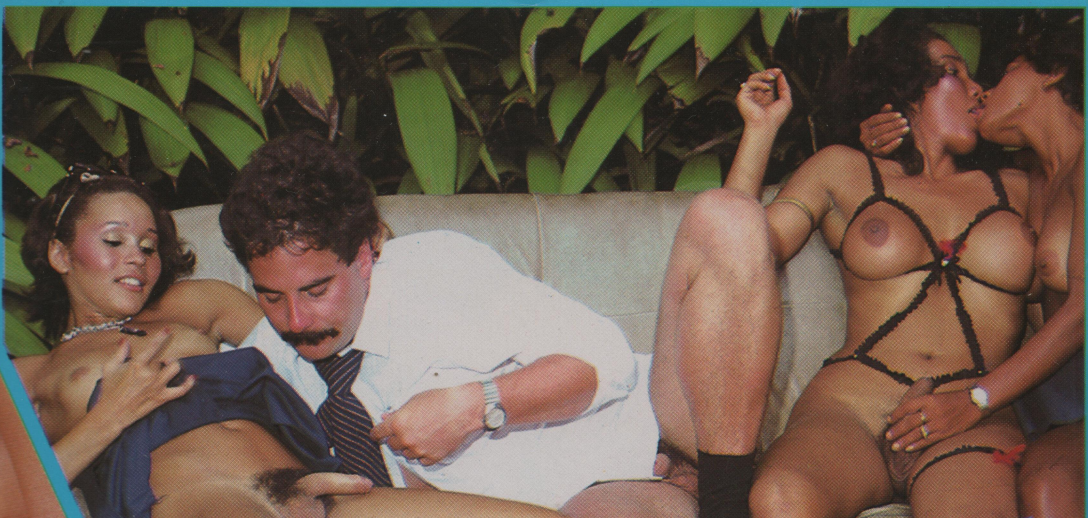

she-male

Transvestiten

Nr. 3

SILWA SPECIAL

LATIN LOVER

Louisa never goes to bed without a prick

LOUISA

Den Franco, den habe ich vor Monaten mal morgens um sechs in 'ner Kneipe aufgelesen. Mann, war der voll! Ich glaube, der hat bei der ersten Nummer gar nicht gemerkt, daß ich auch 'nen Pimmel habe. Voll in den Arsch hat er mich gefickt!

For nogle måneder siden samlede jeg Franco op foran et værtshus tidligt om morgenen. Hold kæft, hvor var han fuld! Jeg tror slet ikke, han bemærkede, at jeg også havde en pimmel. Han kneppede mig godt og grundigt i røven!

Franco, die heb ik maanden geleden op een morgen om een uur of zes in een kroeg opgepikt. Man, wat was ie teut! Ik geloof dat ie bij ons eerste nummer niet eens gemerkt heeft dat ik ook een piemel heb! Hij heeft me als een dolleman in m'n kont genaaid!

Months ago I've picked up Franco in a bar at about six o'clock in the morning. Oh my, he really was on a booze. I'm sure he didn't notice that I've got a prick when we had our first session. He fucked me in the ass like mad!

Franco, je l'ai ramassé une fois il y a quelques mois, un matin à six heures dans un troquet. Qu'il était bourré! Je crois qu'il n'a même pas remarqué que j'avais aussi une bitte quand nous avons tiré le premier coup. En plein dans la rondelle qu'il m'a baisée!

wn
ns
er

Heute ist Franco mein ergebener Lust-Sklave. Meinen Lutsch-Riemen liebt er, als sei es sein eigener. Die Titten verehrt er – und ich bin geil auf seine harte Stoßstange, die meine Po-Möse grenzenlos verwöhnt.

En nu is Franco mijn toegewijde lustslaaf. Hij houdt van mijn liklolly als 't zijn eigen is. Hij aanbidt mijn tieten en ik ben geil op zijn harde stootstang die mijn kontkut eindeloos verwent.

I dag er Franco min loyale slave. Han elsker min pik, som var det hans egen. Patterne tilbeder han – og jeg er vild efter hans hårde pik, den skal nemlig op i min røv.

Now Franco is my devote slave. He loves my lolly like his own. And he adores my tits as much as I am horned on his hard dong that gives my bum so much pleasure.

Aujourd'hui, Franco est mon esclave sexuel le plus soumis. Il aime ma queue comme si c'était la sienne. Il vénère mes seins et moi je suis folle de son vit qui sait si bien gâter ma porte arrière.

Die dicke Latte in meinem Arschloch bringt mich um den Verstand. Das Kribbeln in den kleinen Eiern und den steifen Brustwarzen ist Himmel und Hölle zugleich für mich.

De dikke rammer in mijn anus maakt me krankzinnig. Het gekriebel in de kleine balletjes en m'n stijve tepels is hemel en hel tegelijk voor me.

Den tykke pik oppe i mit røvhul gør mig helt vanvittig. Den kriblende fornemmelse i de små æg, og de stive brystvorter er både himmel og helvede for mig.

The fat dick up my ass hole drives me crazy. Then there is an itching in my little balls and my erect nips that means to me heaven and hell at the same time.

Ce gros zob dans le fion me rend dingue. Ces sensations dans mes petites couilles et dans mes têtons sont pour moi le ciel et l'enfer à la fois.

Franco ist der beste Wichser und Spritzer weit und breit. Und er ist so scharf auf meinen verführerischen Mädchenkörper mit Schwanz, daß er einfach nicht aufhören kann mit seinen Sperma-Geschenken. Affenriemengeil!

Franco is de beste masseur en spuiter die je je maar kunt voorstellen. En hij is zo geil op mijn verleidelijke meisjeslijf met pik dat hij gewoon niet kan ophouden met z'n spermacakootjes. Apegeil op een pik!

Franco er vidt og bredt den bedste knepper, og han er så liderlig efter min forførende pigekrop med pik, at han slet ikke kan holde op med at forære mig sæd. Det er abeliderligt!!

Franco is the best wanker and cummer I've ever met. He has such a craving for my seductive girlish body with the cock that he just can't keep from giving me spunky presents again and again. He's a smasher!

Franco est le meilleur branleur et le plus grand cracheur de foutre du monde. Et il est tellement porté sur mon diabolique corps de fille doté d'une queue, qu'il n'arrive plus à arrêter ses rasades de foutre. Quel pied!

Trauen Sie getrost Ihren Augen. Alles echt. Busen echt. Schwanz echt. Blasmund echt. Und die grenzenlose Geilheit erst – lieber Gott! Kein Wesen vom anderen Stern. Eben DIE FRAU MIT GLIED. Messerscharf.

VIDEORAMA
she.male 6

Peter (Petra) Brown
Walli (Walter) Higgins
Joseph (Josy) Miller

Die Frau mit Glied

60 Min.-Hardcorefilm ab 18 Jahren

Regie: L. Bummer
TRANS VESTIT
Vacation
Süße Mädchen . . . mit Schwanz!
starring
SUMMER ST. CERLY
CHINA KITTY
ANGIE LAI
with
SONDRA STILLMAN
CRAIG ROBERTS
JAKE ROGERS
SHERI ST. CLAIR
60 Min.-Hardcorefilm ab 18 Jahren
VIDEORAMA

Gehen Sie mit uns auf eine Reise ins Land der Transvestiten. Hier, fernab von allem Trubel, in den Rocky Mountains ist die Welt derjenigen, die schon immer anders sein wollten als alle anderen. Ihre Verwandlung ist so perfekt, daß manch einer ihrer Besucher es gar nicht fassen kann, wenn er mehr oder minder zufällig auf ihr süßes Geheimnis stößt . . .

60 Minuten

Süße
Mädchen
. . . mit
Schwanz!

Bestell-Nr.:
14 101

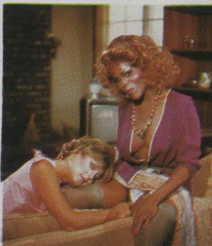

FEVER

The tall blonde with the small cock

Bernhardine

Meistens sprechen mich nette Männer an. Viele lassen schon nach ein paar Sätzen durchblicken, daß sie Bock auf meine Pflaume und meinen Blasmund haben. Aber ich fahre auf Mädchen ab – obwohl ich selber eins bin! Oder?

For det meste bliver jeg tiltalt af pæne mænd. Mange lader hurtigt skinne igennem, at de har lyst til min fisse og mund. Men jeg er mere for piger – selv om jeg selv er pige! Eller hvad?

En général, j'aborde des mecs sympas. A peine avons-nous échangé quelques mots que beaucoup me font comprendre qu'ils ont envie de ma moule et de ma bouche suceuse. Mais les filles m'excitent – bien que j'en sois une moi-même ! Ou pas ?

Meestal spreken leuke mannen me aan. Sommigen laten al na een paar zinnen doorschemeren dat ze zin in m'n pruim en in m'n pijpmond hebben. Maar ik val op meisjes – hoewel ik er zelf eentje ben. Of?

I'm very often chatted up by nice guys. Most of them let me understand after a few words they'd have a yearning for my quim and my gluttonous lips. But I get off on girls! Me, who I am a girl too, ain't I?

Meine neueste Bi-Braut heißt Charlotte. Sie wurde noch heißer, als sie mein potentes Geheimnis entdeckte. Mit einem spitzen Schrei gab sie zu verstehen, daß ich die Erfüllung all ihrer versauten Träume bin.

Mijn nieuwste bi-vriendin heet Charlotte. Ze werd nog geiler toen ze mijn potente geheim ontdekte. Met een hoge gil gaf ze me te verstaan dat ik de vervulling van al haar verdorven dromen was.

Min nyeste veninde hedder Charlotte. Hun blev endnu mere liderlig, da hun opdagede min potente hemmelighed. Med et ophidset skrip lod hun mig forstå, at jeg var opfyldelsen af alle hendes drømme.

Charlotte is my new bride. This bi-sexual bird became even hotter when she discovered my rampant secret. She yelled with pleasure and told me I'd be the fulfilling of all her randy dreams.

Ma nouvelle conquête à voile et à vapeur s'appelle Charlotte. Elle était encore plus excitée quand elle a vu mon fier secret. Son cri aigu me révéla que j'étais l'incarnation de tous ses rêves vicieux.

Fick- und Leck-Party war angesagt. Willig spreizte Charlotte ihre langen Schenkel, damit ich, ein Girl, sie mit meiner Samenspritze durchvögeln konnte. Nix mit Gummipimmel, – nee, Mädchenschwanz live mit Sperma-Explosion!

Neuk- en likfestijn volgde vanzelf. Bereidwillig deed Charlotte haar lange dijen uit elkaar zodat ik, een girl, haar met m'n zaadspuit kon neuken. Niet met een rubberpiemel, oh nee, een meisjespik live met sperma-explosie!

Et kneppe- og sutteparty var i gang. Villigt spredte Charlotte sine lange ben, så jeg kunne kneppe hende med min sædsprøjte. Ikke med gummipik – næ, nej pigepik in live med sædeksplosion!

It was time for a session with fucking and sucking. Deliberately Charlotte spread her long thighs apart so her girlfriend could screw her with her spunk gun. We didn't need a dildo: I am the girl with the hot rod!

Au programme : Soirée pompier et enculage. Consentante, Charlotte écartait ses belles cuisses, pour que moi, une fille, je puisse la labourer de ma queue raide. Pas de gode, non, une vraie queue de fille avec jet de foutre en prime !

Bon jour, palais d´amour

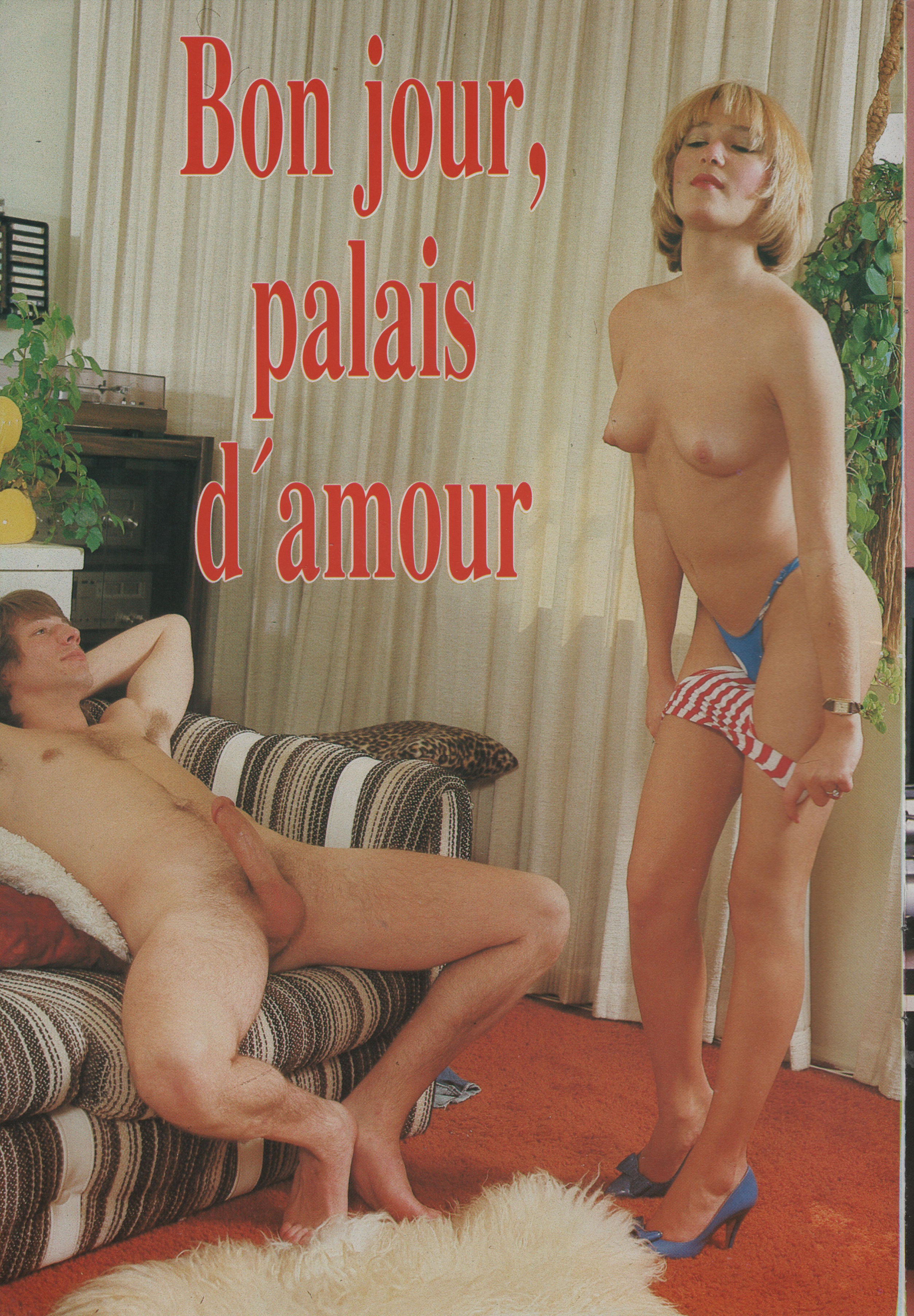

Rennie und Pepsy wollen die absoluten Sex-Stars auf den Live-Porno-Bühnen zwischen Amsterdam und Los Angeles werden. Das Zeug dazu haben sie . . .

Rennie en Pepsy willen de absolute sexsterren op de live-porno tonelen tussen Amsterdam en Los Angeles worden. De uitrusting er voor hebben ze . . .

Rennie et Pepsy veulent devenir les super-stars sur les scènes pornos live entre Amsterdam et Los Angeles. Il faut dire qu'ils ont ce qu'il faut pour . . .

Rennie og Pepsy vil være de største sex-stars på live-porno-scener mellem Amsterdam og Los Angeles. De har alt, hvad de skal bruge . . .

Rennie and Pepsy want to become the real top acts on the live porno stages from Amsterdam to Los Angeles. They are very promising . . .

Rennie schreit wild, wenn Pepsys Zuckerstange in seinem Arsch verschwindet und hin- und hergleitet. Die Tittenmaus ist auch nicht zickig, wenn er mit seinem Hammer in ihrer Arschfotze mal Dampf ablassen will . . .

Rennie schreeuwt 't uit als Pepsy's suikerstang in zijn kont verdwijnt en op en neer glijdt. De tietenpoes is ook niet preuts als hij met zijn hamer eens stoom in haar kontkut wil afblazen . . .

Rennie skriger vildt, da Pepsy's sukkerstang forsvinder op i hans røv og glider frem og tilbage. Den lille mus er heller ikke snerpet, når han affyrer sin kanon i hendes røvhul . . .

Rennie yields with passion as Pepsy's sweet tool disappears up his ass and glides to and fro. Little Miss Tittie doesn't mind either when his prick gives her rosette the works . . .

Rennie pousse des cris sauvages quand Pepsy lui enfonce son sucre d'orge dans le fondement et pistonne. La petite salope ne se fait pas non plus prier quand il veut de temps en temps lui lâcher sa purée dans le trou de bronze....

Alle Freunde von Rennie und Pepsy halten den beiden die Daumen – und zwar zwischen Zeige- und Mittelfinger. Wer würde ihre heiße, aufwühlende Nummer nicht gerne hautnah erleben . . .

Alle vrienden van Rennie en Pepsy steken hun beide duimen op – en wel tussen wijs – en middelvinger. Wie zou hun geile opzwiepende nummer niet graag van heel dichtbij meemaken . . .

Alle Rennie og Pepsy's venner trykker tommelfingre for dem. Eller rettere sagt mellem pege- og langfinger. Hvem ville ikke gerne opleve deres ophidsende nummer på nært hold . . .

All the friends of Rennie and Pepsy wish them best luck for their performance. Fuck luck. For hot action on stage. Who wouldn't like to see them live . . .

Tous les amis de Rennie et de Pepsy leur souhaitent bonne chance, le pouce entre l'index et le majeur. Qui n'aimerait pas suivre de tout près leur numéro passionnant et passionné . . .

Der Tunten-Ball

Sweet George
Randy Carlo
Lola Wonder

Regie:
Pere Gunder

VIDEORAMA

Bestell-Nummer
09007

she-male 7

Hermaphroditen nannten die Griechen die Untenrum-Männer, Obenrum-Frauen.
Heute sagen wir Transi oder Tunte .

Trifft man mehr als einen Transi in einem Raum, hat man sich entweder in der Tür geirrt oder man ist auf einem Tuntenball

Als vorerst unbeteiligter Beobachter ist man dem bunten Tuntentreiben mit Verwirrung ausgeliefert.
Das soll nicht heißen, daß es nicht spaßig werden kann, denn die Praktiken mögen verschieden sein, aber das Ziel ist dasselbe

VIDEORAMA

Regie: Bob Sinn

TRANSVESTIT ROOMMATES

Der Zimmermädchen

Starring
Angel Geil
Mike Strong
Lou Big

60 Min.
Hardcorefilm
ab 18 Jahren
Bestell. Nr.
14 102

Sie sind Zimmermädchen aus Überzeugung. Doch ihre wahren Qualitäten liegen in den Betten der Hotelkunden... Manch geiler Gast verbrachte schon eine Nacht mit den süßen Dingern und war nicht schlecht überrascht als er mit anbrechendem Tag ihre Dinger sah...

she-male

Transvestiten

Nr.5

SILWA SPECIAL